

Identifiant unique: 040-244000659-20160420-2016_04_017-DE
 Envoyé en préfecture le 20/04/2016 à 15:46
 Reçu en préfecture le 25/04/2016 à 15:46
 Formule de consultation: 040-244000659-20160420-2016_04_017-DE

N° emplacement réservé	Désignation	Longueur	Largeur	Collectivité attributaire
042-V1	Création d'un carrefour RD 817/voie d'accès à la zone à urbaniser de Camiade	Variable	Variable	Commune
042-V3	Création d'une liaison douce place publique / zone à urbaniser de Labeledin	130m	6m	Commune
042-V5	Création d'une liaison douce chemin de Husté/zone à urbaniser de la grande Gahe	50m	6m	Commune

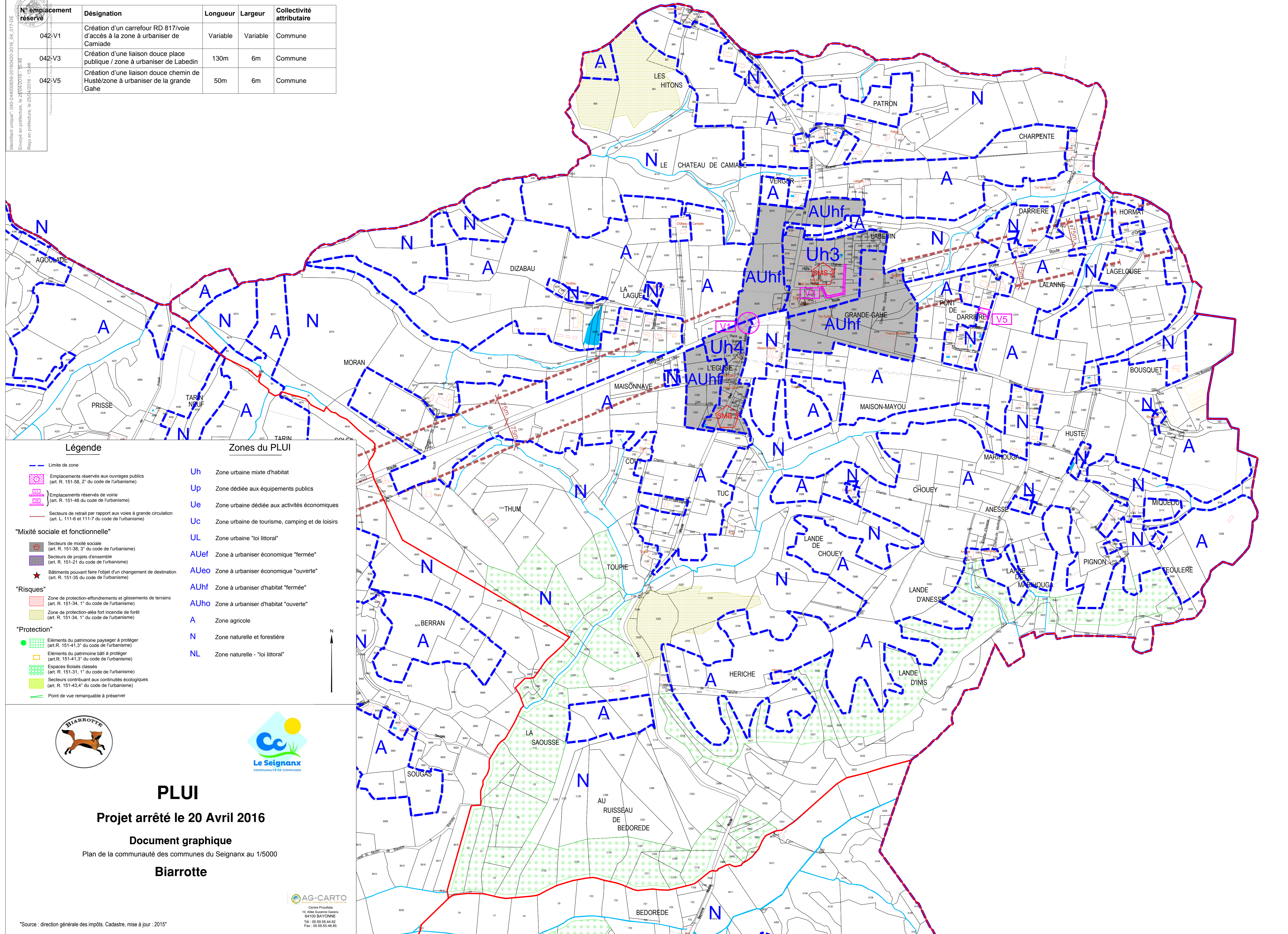

Légende

- Zones du PLUI**
- Uh Zone urbaine mixte d'habitat
 - Up Zone dédiée aux équipements publics
 - Ue Zone urbaine dédiée aux activités économiques
 - Uc Zone urbaine de tourisme, camping et de loisirs
 - UL Zone urbaine "loi littoral"
 - AUef Zone à urbaniser économique "fermée"
 - AUeo Zone à urbaniser économique "ouverte"
 - AUhf Zone à urbaniser d'habitat "fermée"
 - AUho Zone à urbaniser d'habitat "ouverte"
 - A Zone agricole
 - N Zone naturelle et forestière
 - NL Zone naturelle - "loi littoral"
- "Mixité sociale et fonctionnelle"**
- Secteurs de mixité sociale (art. R. 151-38, 3° du code de l'urbanisme)
 - Secteurs de projets d'ensemble (art. R. 151-21 du code de l'urbanisme)
 - Bâtiments pouvant faire l'objet d'un changement de destination (art. R. 151-35 du code de l'urbanisme)
- "Risques"**
- Zone de protection-effondrements et glissements de terrains (art. R. 151-34, 1° du code de l'urbanisme)
 - Zone de protection-aisés fort incendie de forêt (art. R. 151-34, 1° du code de l'urbanisme)
- "Protection"**
- Éléments du patrimoine paysager à protéger (art. R. 151-41, 3° du code de l'urbanisme)
 - Éléments du patrimoine bâti à protéger (art. R. 151-41, 3° du code de l'urbanisme)
 - Espaces Boisés classés (art. R. 151-31, 1° du code de l'urbanisme)
 - Secteurs contribuant aux continuités écologiques (art. R. 151-43, 4° du code de l'urbanisme)
 - Point de vue remarquable à préserver



PLUI

Projet arrêté le 20 Avril 2016

Document graphique

Plan de la communauté des communes du Seignanx au 1/5000

Biarrotte



"Source : direction générale des impôts. Cadastre, mise à jour : 2015"